

cmprc.®



NOSSOS NÚMEROS



48 plantas
em 8 países



+20 mil
colaboradores próprios



83% Celulose
12% Tissue
5% BioPackaging



NOSSOS NÚMEROS



4 milhões

de toneladas de
celulose produzida

2º maior produtor global



2 milhões

de toneladas de celulose

R\$ 6,3 bilhões

de faturamento em 2021



NOSSOS NÚMEROS



73

municípios



6,6 mil

empregos diretos
e indiretos fixos



1.041

hortos florestais



472 mil

hectares totais



199 mil (42%)

hectares de
área preservada



NOSSO PROPÓSITO: 3Cs

Criar

Soluções Inovadoras a partir da celulose

Conviver

Com as comunidades vizinhas, promovendo iniciativas sociais voltadas à educação, geração de renda e qualidade de vida.

Conservar

O meio ambiente e os recursos naturais dos quais dispomos, praticando a gestão ambiental adequada de todos os nossos processos produtivos.



RS +
Renda cmptc.







RS + Renda cmpr

Uma oportunidade para o produtor rural diversificar sua renda com suporte técnico da CMPC e **garantia de compra da madeira.**



SOBRE O PROGRAMA

O QUE É: Programa de Fomento e Parceria da CMPC no Rio Grande do Sul.

OBJETIVO: Proporcionar aos produtores rurais ingressar ou continuar a investir no plantio de eucaliptos nos municípios que fazem parte da área de abrangência da base florestal atual da CMPC.

Mais informações em www.rsmaisrenda.com.br

MODALIDADES

ZONA DE FRONTEIRA

Os produtores rurais que tiverem suas propriedades localizadas na Zona de Fronteira(150 km da fronteira), poderão fazer parte deste programa somente na MODALIDADE DE FOMENTO

FORA DA ZONA DE FRONTEIRA

Os produtores rurais que tiverem suas propriedades localizadas fora da Zona de Fronteira, além do FOMENTO, podem participar do Programa através de PARCERIAS com a CMPC.

TEMPO DE PARTICIPAÇÃO

1º ciclo de 9 anos (obrigatório) + preferência de compra do segundo ciclo

ZONA DE FRONTEIRA

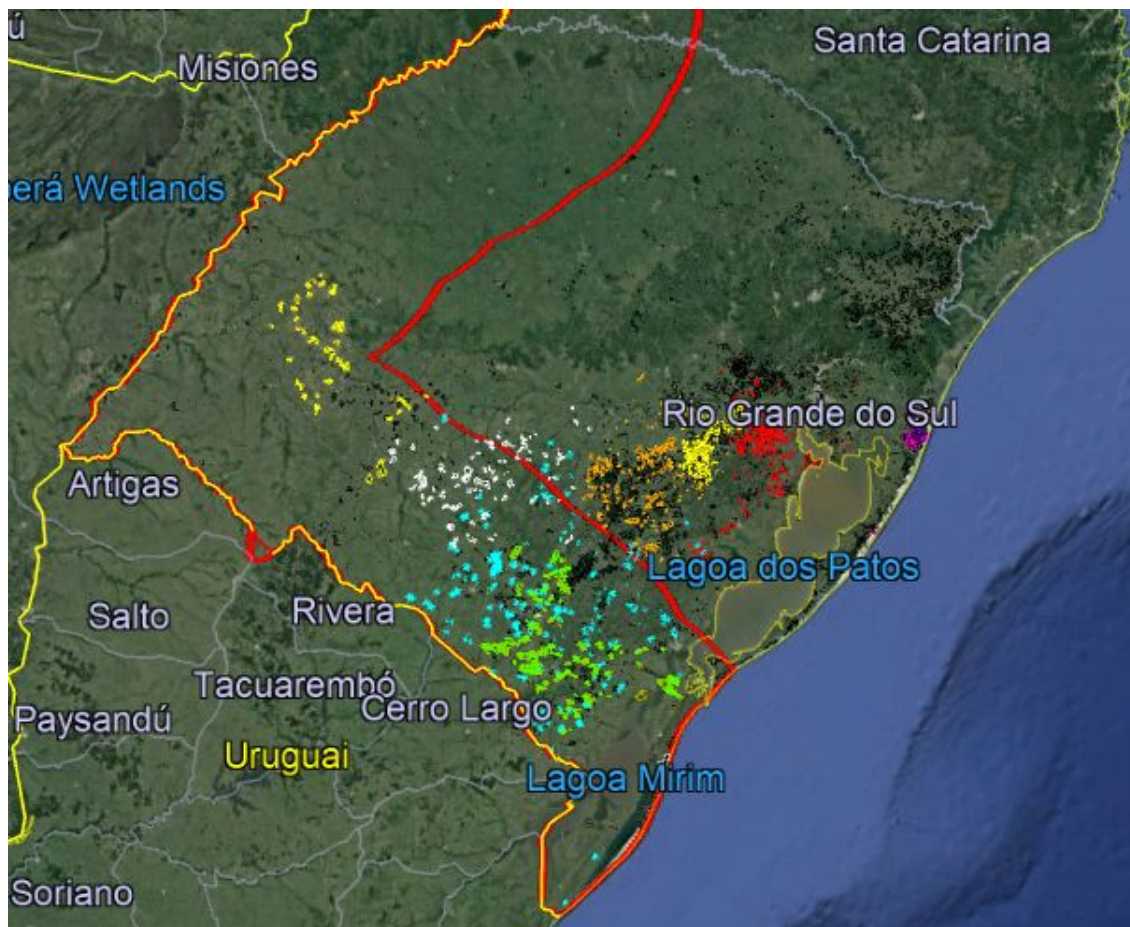

ÁREA DE ABRANGÊNCIA



FOMENTO FLORESTAL

CONTRATO DE FOMENTO FLORESTAL COM CESSÃO DE MUDAS complementado por um dos modelos de compra de madeira abaixo, conforme a escolha do produtor:

1) CONTRATO DE COMPRA E VENDA FUTURA DE MADEIRA DE EUCALIPTO

- Venda a preço de mercado da região, ficando assegurado o direito de preferência da CMPC para a aquisição de toda a madeira produzida no projeto, inclusive do segundo ciclo.

2) CONTRATO DE COMPRA E VENDA ANTECIPADA DE MADEIRA DE EUCALIPTO

- Neste modelo, o preço do metro cúbico da madeira em pé, sem casca é definido na assinatura do Contrato e o valor será corrigido anualmente com a GARANTIA DE COMPRA PELA CMPC.

COMO FUNCIONARÁ O PLANTIO

O produtor rural deve ser proprietário do imóvel e dispor de área mínima para o plantio.

- CMPC cede as mudas e transporta até a propriedade
- As mudas só serão cedidas após a obtenção da Licença Ambiental
- A licença será em nome do fomentado com custos e encaminhamento feito pela CMPC
- O plantio deve respeitar a legislação ambiental
- A implantação e manutenção do projeto é responsabilidade do Fomentado
- A assistência e supervisão técnica será feita por profissionais da CMPC
- O fomentado não desembolsa recursos para fazer o plantio
- A CMPC indica Prestador de Serviço cadastrado
- Com o adiantamento de recursos, o fomentado paga diretamente o Prestador de Serviços
- O Prestador de Serviços emite um NF em nome do fomentado no valor de cada atividade
- A CMPC financia o plantio e transforma a dívida em madeira (m^3/sc)
- Os insumos serão colocados na propriedade e convertidos em metro cúbico sem casca
- A CPR é a garantia da compra da madeira, com valor no momento da execução das atividades

COMO FUNCIONARÁ A COMPRA DA MADEIRA

- No caso do fomentado optar por venda a Preço de Mercado na época da colheita, fica assegurada a Preferência de Compra da CMPC, nos dois ciclos.
- O fomentado deve ofertar a madeira para a CMPC, entre o sexto e o sétimo ano.
- Caso a CMPC exerça o direito de preferência, ou caso decline, o produtor ficará dispensado de reembolsar o valor das mudas.
- Se o fomentado vender a terceiros, sem ofertar à CMPC, deverá reembolsar o valor das mudas, pelo valor do dia, e mais o valor equivalente a 10% do volume de madeira existente, a preço de mercado.
- Se o fomentado optar por vender com preço pré definido na assinatura do contrato, o valor sofrerá reajustes anuais, podendo ser pelo IPCA, ou indexar em saco de Soja ou Kg de boi
- O fomentado poderá executar o projeto com recursos próprios, ficando sempre a preferência de compra com a CMPC.
- Caso o fomentado queira vender parte da madeira de forma antecipada, o mesmo será celebrado por CCV e uma CPR.
- Prazo para colheita entre o 7º e 9º ano, sendo que as partes podem ajustar ou prorrogar o prazo de comum acordo.

COMPRAS ANUAIS EM M³/HA

O produtor passa a ter uma renda anual por hectare a partir do segundo ano até a colheita.

O produtor não desembolsa recursos para a formação da floresta.

O valor máximo que o produtor compromete para a formação da floresta é até 150m³/sc/ha, com compras anuais de 20m³/sc/ha a partir do segundo ano até a colheita, mais o saldo de madeira na colheita

IMPLANTAÇÃO

	ANO 1	ANO 2	ANO 3	ANO 4	ANO 5	ANO 6	ANO 7	ANO 8	ANO 9
Pagamentos Antecipados em m ³ /hectare	Até 150	20	20	20	20	20	20	20	20
									Mais Saldo

CONDUÇÃO

	ANO 1	ANO 2	ANO 3	ANO 4	ANO 5	ANO 6	ANO 7	ANO 8	ANO 9
Pagamentos Antecipados em m ³ /hectare	Até 150	20	20	20	20	20	20	20	20
									Mais Saldo

REFORMA

	ANO 1	ANO 2	ANO 3	ANO 4	ANO 5	ANO 6	ANO 7	ANO 8	ANO 9
Pagamentos Antecipados em m ³ /hectare	Até 150	20	20	20	20	20	20	20	20
									Mais Saldo

IMPOSTO DE RENDA FOMENTO

PRODUTOR RURAL

Regime Tributação	Pessoa Física - Produtor Rural			
	IR	PIS/COFINS	INSS Funrural	Total
Arrendamento	27,5% (Retenção na Fonte)	-	-	27,50%
Antecipação Compra de Madeira	Sobre 20% da Receita aplica-se os 27,5%. (Tributação pelo Produtor)	-	1,5% (Retenção na Fonte)	7,00%

VANTAGENS DO PROGRAMA

- Utilização de terras pouco aproveitadas para outras atividades
- Obtenção do Licenciamento Ambiental
- Financiamento direto com a CMPC, onde a garantia será a própria floresta
- Pacote tecnológico da empresa e Certificação da Madeira
- Assistência técnica
- Garantia de compra da madeira, podendo o produtor optar pelo tipo de correção do valor do metro cúbico na assinatura do contrato:

IPCA

Quilogramas de boi pelo preço médio da EMATER

Sacos de soja pelo preço médio EMATER

- Doação e transporte das mudas até a propriedade
- Fornecimento e transporte do insumo até a propriedade
- Material genético de qualidade
- Colheita, transporte e estradas, são de responsabilidade da CMPC.
- Apoio na prevenção e combate a eventual incêndio

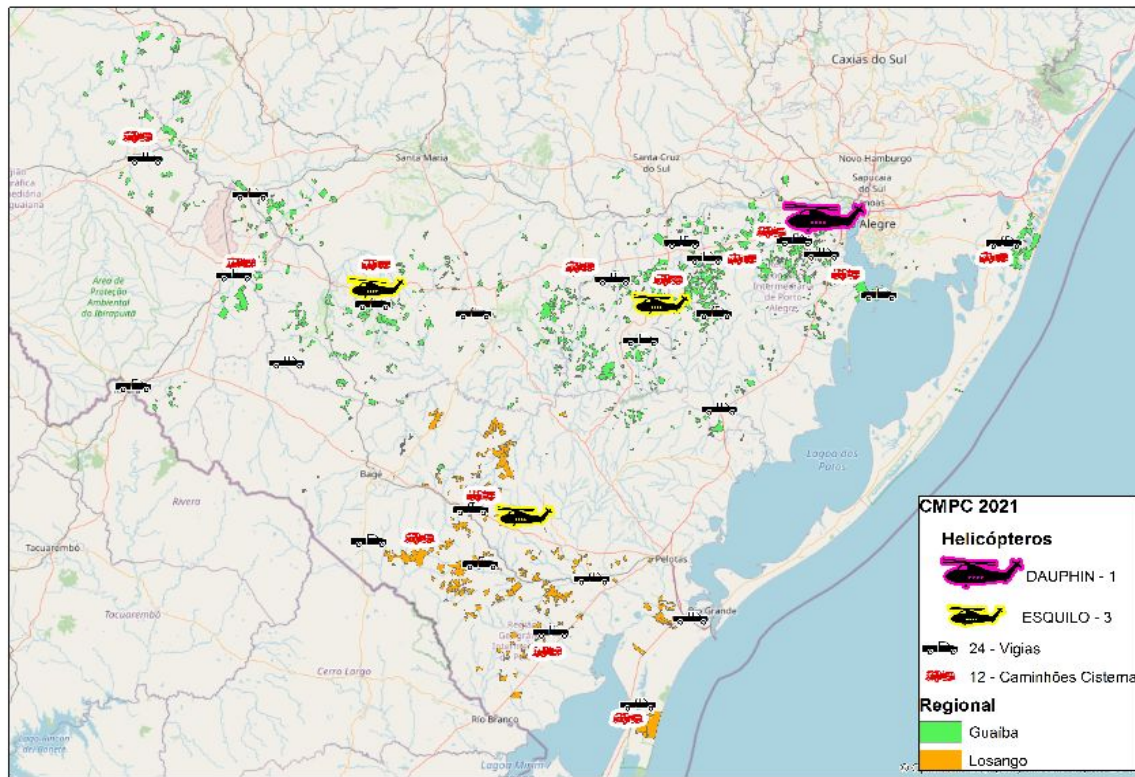

Prevenção e combate

- ✓ 4 aeronaves
- ✓ 24 camionetes equipadas (kit de combate)
- ✓ 5 brigadas de combate
- ✓ 12 caminhões pipa

Detecção

- ✓ 25 torres de monitoramento por câmera
- ✓ 3 operadores de câmera na central (COI)

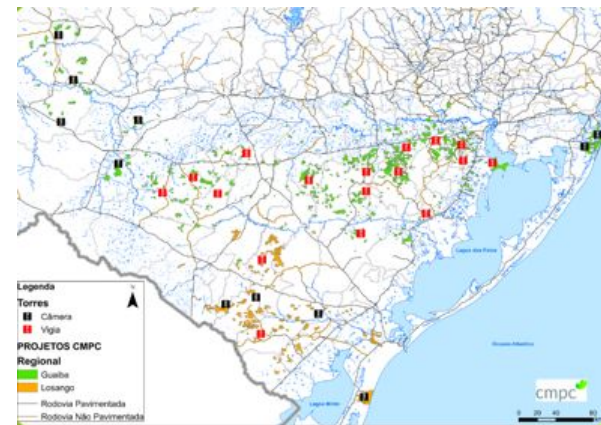

Fogo detectado

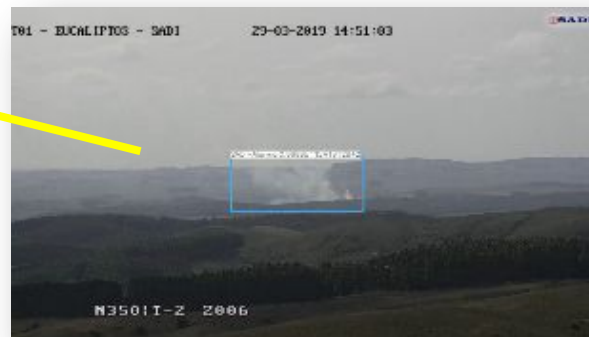

PARCERIA FLORESTAL

Modalidade na qual o produtor rural participa com a terra e a CMPC assume todos os encargos e custos referentes as atividades de formação e condução da floresta durante o período de 2 rotações (16 anos), mais 2 dois anos para ajuste.

As áreas objeto da parceria deverão estar licenciadas ou serem viáveis de licenciamento ambiental.

O produtor rural tem participação de 50% do volume da floresta em pé, sem casca, obtido ao final de cada ciclo (8 anos). Nesta modalidade, o produtor terá a opção de vender parte de seu percentual (até 70% da expectativa de produção), ao longo do ciclo, ou na colheita, para a CMPC.

PARCERIA

Parceria Simples

Nesta modalidade, o produtor vende o volume correspondente ao percentual de 50% da floresta em pé, obtido em cada ciclo ao preço do metro cúbico de mercado na região.

A CMPC exerce o direito de preferência de compra do respectivo volume de madeira.

Parceria com compras antecipadas anuais

Nesta modalidade o produtor pode optar pela venda de até 70% da expectativa de volume em parcelas anuais, com preço definido na assinatura do contrato, e a correção é indexada ao IPCA, ou Kg do Boi ou saca de soja (preço médio/ EMATER).

O saldo do volume (aproximadamente 30%), serão pagos ao produtor, quando da colheita de acordo com o volume apurado na entrada da unidade industrial.

PARCERIA

Parceria de Condução da Brotação

Esta modalidade se aplica quando o produtor possui um plantio de eucalipto de 1º ciclo não vinculada a CMPC e queira vender essa madeira à empresa.

Nesse caso a CMPC assumirá os encargos e custos das atividades inerentes ao segundo ciclo, combate da formiga, adubação, condução da brotação e demais tratamentos culturais.

A CMPC, também fornecerá apoio a eventuais incêndios, com a sua estrutura.

A participação do volume, nesta modalidade, será de 70% para o produtor e 30% para CMPC (floresta em pé).

A CMPC, terá o direito de preferência de compra do volume correspondente ao produtor.

Coordenação de Pelotas

Mauro Riani (51) 9 9651-2366/e-mail – mauro.fernandez@cmprcrs.com.br

Região de Pelotas

Leonardo Souza (53) 9 8882-4753/e-mail- leonardo.santos@cmprcrs.com.br

Região de São Gabriel

Uilian Moreira (51) 9 9698-3238/e-mail- uilian.more@cmprcrs.com.br

Região de Bagé

Edilson Candido (51) 9 9691-9534/e-mail - edilson.candido@cmprcrs.com.br

Coordenação de Guaíba

Sérgio Favero (51) 9 9972-9197/e-mail – sergio.favero@cmprcrs.com.br

Região de Guaíba/Litoral

Claudia da Rosa (51) 9 9692-9541/e-mail - claudia.rosa@cmprcrs.com.br

Região de Encruzilhada do Sul

Rafael Rossato (51) 9 9689-4432/e-mail - rafael.rossato@cmprcrs.com.br

OBRIGADO!
2022

RS+Renda cmpe

cmpc[®]

